DONNONS UNE VOIX

UNE INVITATION À AGIR

Cher.e.s ami.e,s,

En 2026, le Musée de l'Holocauste Montréal ouvrira ses portes au 3535, boulevard Saint-Laurent. 113,5 millions $ ont déjà été recueillis et la construction suit son cours. Notre rêve d'un nouveau musée devient réalité.

Nous remercions la Fondation Azrieli pour son don additionnel de 10 millions $, portant sa contribution totale à 25 millions $. Nous remercions également le gouvernement du Canada, qui a versé un 5 millions $ supplementaire, ainsi que le gouvernment du Québec, la ville de Montréal et tous nos donateurs qui ont généreusement contribué à notre campagne *Donnons une voix*. **Nous espérons que vous répondrez à notre appel et que vous nous aiderez à atteindre et dépasser notre objectif de 120 millions $. Ce montant inclut un fonds de dotation de 25 millions $, essentiel pour assurer la pérennité de ce Musée phare.**

Nos programmes éducatifs, nos formations pour enseignants, notre collection unique d'artefacts et d'histoires orales suscitent un intérêt sans cesse grandissant. Depuis plusieurs années, le Musée dépasse sa capacité d'accueil. Nous accueillons aujourd'hui plus de 20 000 visiteurs, dont la moitié sont des élèves qui participent à des ateliers pédagogiques et écoutent des témoignages de survivants. Le nouveau Musée nous permettra de rejoindre des dizaines de milliers d'autres personnes grâce à nos nouvelles expositions permanente, jeunesse et temporaires, et consolidera notre statut de chef de file en matière d'éducation sur l'Holocauste au Canada.

Le nouveau Musée sera un lieu incontournable au cœur de notre métropole, digne de la riche histoire de La « Main », espace de recontres des cultures et des communautés. En partageant les histoires des survivants de l'Holocauste, nous transmettons aux nouvelles générations, leurs puissants messages de résilience et d'humanité.

Le nouveau Musée abordera les enjeux contemporains des droits de la personne et galvanisera les communautés du Québec et du Canada pour promouvoir une société juste, sans haine et sans violence.

Face à la montée de l'antisémitisme et de l'intolérance, il est primordial d'accroitre notre portée et notre influence.

Joignez-vous à nous pour soutenir ce projet essentiel pour notre société.

Avec notre infinie gratitude,

Julia Reitman
Présidente de campagne

Daniel Amar
Directeur général

Hon. Jacques Saada
Président

NOTRE MISSION

LE MUSÉE DE L'HOLOCAUSTE MONTRÉAL INFORME ET SENSIBILISE LES GENS DE TOUT ÂGE ET DE TOUT MILIEU SUR L'HOLOCAUSTE ET LES DANGERS UNIVERSELS DE L'ANTISÉMITISME, DU RACISME, DE LA HAINE ET DE L'INDIFFÉRENCE.

PAR SES EXPOSITIONS, SES PROGRAMMES ÉDUCATIFS ET COMMÉMORATIFS, LE MUSÉE FAIT LA PROMOTION DU RESPECT DE LA DIVERSITÉ ET DU CARACTÈRE SACRÉ DE TOUTE VIE HUMAINE.

NOTRE VISION

GARDIENS DE LA MÉMOIRE DE L'HOLOCAUSTE, NOTRE AMBITION EST DE CRÉER LES CONDITIONS D'UN MONDE SANS HAINE ET SANS PRÉJUGÉS.

Au cœur de Montréal, le nouveau Musée :

- **Accueillera chaque année 100 000 visiteurs du monde entier**
- **Sera reconnu comme chef de file au Canada en matière d'éducation et de commémoration sur l'Holocauste**
- **Constituera une référence quant aux questions relatives aux génocides, au racisme, aux préjugés, et aux droits de la personne**
- **Contribuera à la fabrique d'une société plus juste, plus harmonieuse**

Plus de 200 personnes - experts, survivants, visiteurs et bénévoles – à travers des entrevues et des groupes de discussion ont déjà contribué au développement de la vision du nouveau Musée au cœur de Montréal.

UNE DEMANDE SANS CESSE CROISSANTE

LE MUSÉE DE L'HOLOCAUSTE DE MONTRÉAL A CONNU UNE CROISSANCE CONSIDÉRABLE DEPUIS SA FONDATION EN 1979 PAR UN GROUPE DE SURVIVANTS DE L'HOLOCAUSTE ET DE JEUNES DIRIGEANTS DE LA COMMUNAUTÉ JUIVE.

L'INTÉRÊT CONSTANT SUSCITÉ PAR NOTRE EXPOSITION, LA DIVERSITÉ DE NOTRE PROGRAMMATION, LA RICHESSE DE NOTRE OFFRE ÉDUCATIVE, LA QUALITÉ DE NOS OUTILS PÉDAGOGIQUES, L'EXCELLENCE DE NOS ÉVÈNEMENTS COMMÉMORATIFS ET LA FORCE DE NOS PARTENARIATS SONNENT COMME UNE INJONCTION: LE MUSÉE DOIT SE REDÉPLOYER!

VISITEURS

PLUS DE 20 000 PAR AN

COLLECTION

13 499 ARTEFACTS, 919 TÉMOIGNAGES VIDÉOS

ÉDUCATION

1085 ENSEIGNANTS FORMÉS L'ANNÉE DERNIÈRE
PLUS DE 15 000 ÉTUDIANTS PARTICIPENT À NOS PROGRAMMES CHAQUE ANNÉE

LE CHANGEMENT PAR L'ÉDUCATION

Seul musée de l'Holocauste reconnu au pays, soutenu et agréé par le ministère de la Culture et des Communications du Québec, nous offrons des possibilités uniques pour mieux apprendre, comprendre et agir. 50 % de nos visiteurs sont des étudiants venus dans le cadre d'une visite scolaire.

- **25 outils pédagogiques conçus par le Musée téléchargés 7 960 fois dans 96 pays**
- **Formations adaptées aux programmes scolaires provinciaux, pour les enseignants, sur les thèmes de l'Holocauste, des génocides et des droits de la personne**
- **5 expositions virtuelles (vues plus de 40 500 fois l'an passé) et 3 expositions itinérantes contribuent au rayonnement et à l'impact du Musée à travers le pays**
- **5 000 étudiants ont participé à des ateliers pédagogiques**
- **4 250 participants ont assisté à un temoignange de survivant l'année dernière**
- **30 événements culturels avec 9 000 participants en partenariat avec 41 organisations**
- **Plus de 440 000 vues sur YouTube et 385 000 visiteurs sur notre site web**

NOTRE PROJET

NOTRE MUSÉE EST EN CROISSANCE ET A BESOIN DE NOUVEAUX ESPACES AFIN DE MIEUX RÉPONDRE AUX ATTENTES DE SES PUBLICS EN MATIÈRE D'EXPÉRIENCE DE VISITE.

LE 3535 SAINT-LAURENT

Le choix du boulevard Saint-Laurent revêt une importance symbolique et patrimoniale significative :

- Berceau de la communauté juive montréalaise
- Lieu d'établissement de nombreux groupes d'immigrants depuis deux siècles
- Ligne de partage entre l'est et l'ouest de Montréal
- Autrefois considéré comme une frontière invisible entre les communautés francophones et anglophones

Le nouveau Musée ambitionne de devenir un véritable trait d'union entre les diverses composantes de notre société.

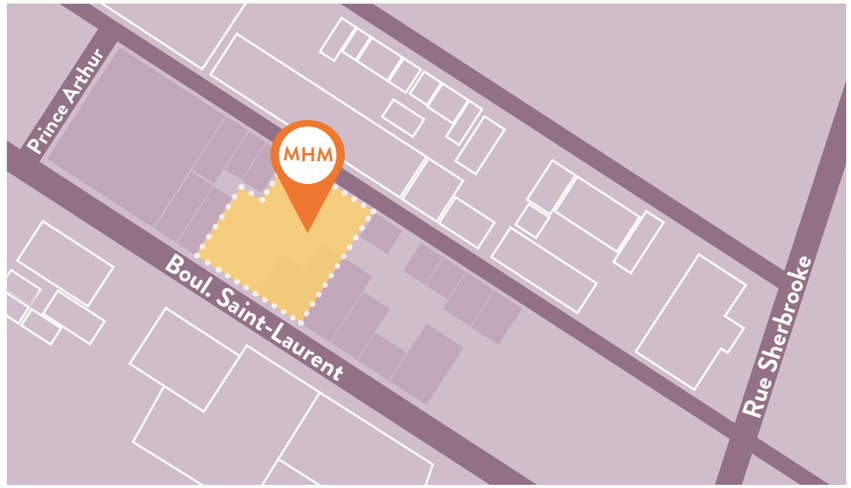

LE NOUVEAU MUSÉE COMPRENDRA

- Un édifice de 55 000 pieds carrés
- Une exposition permanente qui mettra en valeur la riche collection d'artéfacts et d'histoires orales du Musée
- Un exposition jeunesse pour les enfants de 9 à 11 ans et leur famillies
- Une galerie d'exposition temporaire qui accueillera nos productions et celles de nos partenaires locaux et étrangers
- Un espace dedié aux témoignages interactifs de survivants, developpé avec la USC Shoah Foundation «Dimensions in Testimony»
- Un espace commémoratif
- Des salles de classes à la fine pointe de la technologie
- Un centre de recherche accueillant chercheurs et étudiants universitaires
- Des espaces de programmation publique incluant un auditorium de 150 places
- Plusieurs espaces verts

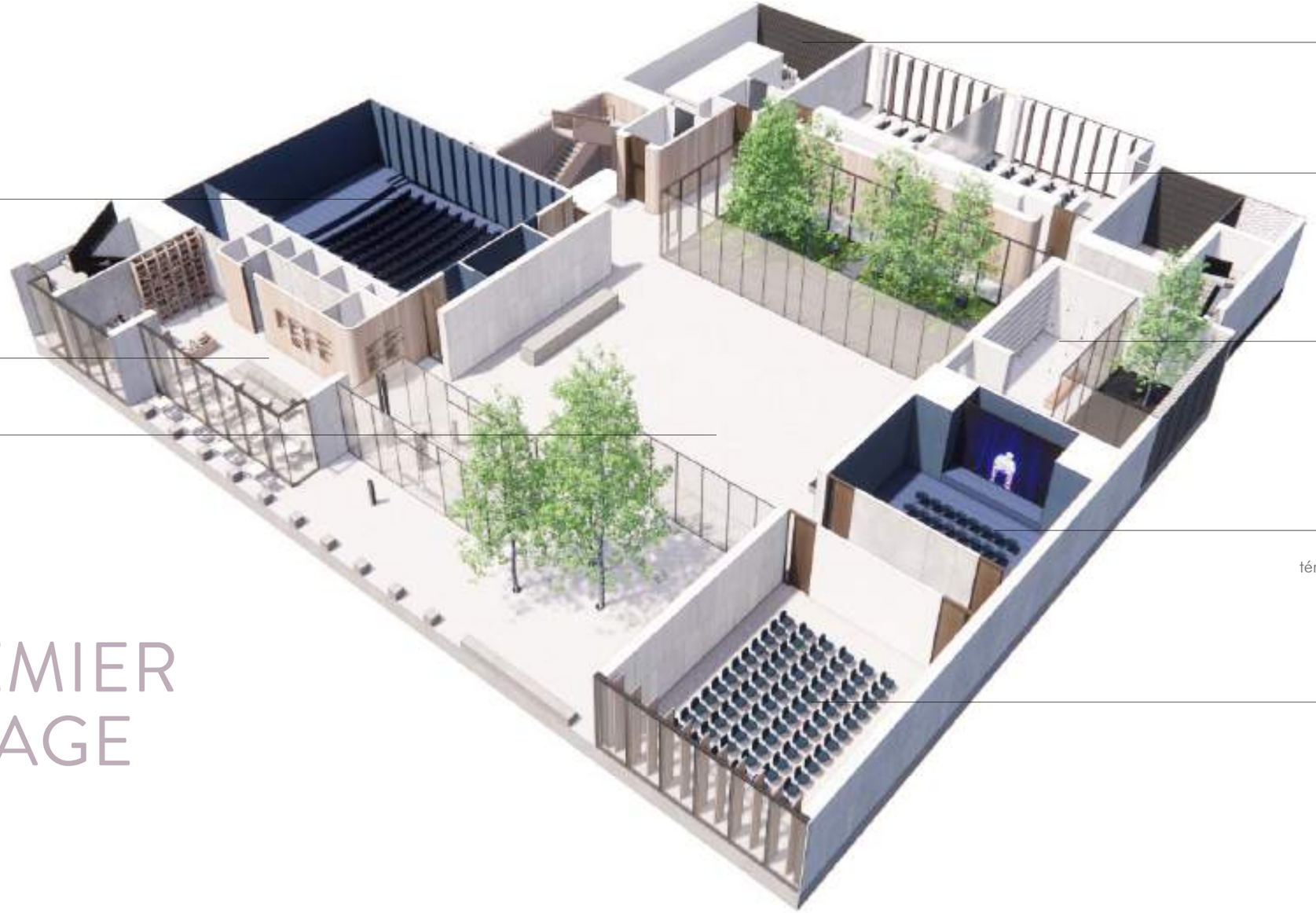

PREMIER ÉTAGE

ARCHITECTURE ET DESIGN

Le nouveau Musée, conçu par les architectes **KPMB + Daoust Lestage Lizotte Stecker**, deviendra un lieu incontournable au cœur de la ville. Il contribuera à la vivacité et au dynamisme du secteur culturel de Montréal et participera au renouvellement du Boulevard Saint-Laurent. Le design rappelle la topographie historique du quartier tout en intégrant la nature et la lumière dans l'expérience du visiteur. La construction du nouveau bâtiment est supervisée par **Broccolini**, et le projet est géré par **Colliers**.

Le développement de notre exposition permanente se poursuit sous la direction des conservateurs **Robert Jan van Pelt**, expert de renommée mondiale sur l'Holocauste, et **Marie-Blanche Fourcade**, cheffe en conservation et collections au Musée. Notre musée possède la plus grande collection d'objets reliés à l'Holocauste au Canada, qui sera mise en valeur dans la nouvelle exposition permanente.

ÉCHÉANCIER DE RÉALISATION

- 2021 Acquisition du terrain; lancement du concours international d'architecture
- 2022 Annonce du lauréat du concours d'architecture; développement des plans et devis
- 2023 Plans définitifs; appel d'offres, octroi du contrat et première pelletée de terre
- 2025 Fin des travaux
- 2026 Inauguration

POURQUOI MAINTENANT

Au cours des dernières années, nous avons assisté à une montée inquiétante de l'antisémitisme, du racisme et de la haine. À la suite de l'attaque terroriste du 7 octobre 2023 contre Israël, le SPVM a enregistré 104 crimes haineux contre la communauté juive de Montréal et 30 contre la communauté arabo-musulmane de Montréal. Il s'agit d'une forte augmentation par rapport aux 284 crimes enregistrés en 2022.[1]

Au Canada, les crimes haineux déclarés par la police ont augmenté de 27 % en 2021 et de 7 % de plus en 2022. Cela représente une augmentation de 83 % entre 2019 et 2022. La proportion de crimes haineux visant la communauté juive est passée de 49 % en 2019 à 67 % en 2022. Ceci malgré que les Juifs representent seulement 1 % de la population Canadienne. (Statistique Canada, 2023)

Cette tendance alarmante correspond à un creux dans la connaissance de l'Holocauste, malgré un fort soutien public pour l'éducation à l'Holocauste. Selon une récente[2] étude, 82 % des adultes canadiens croient que l'Holocauste devrait faire partie du programme éducatif dans les écoles et **88 % des Québécois estiment qu'il est important d'enseigner l'Holocauste.**

Le nouveau Musée servira comme point de repère pour comprendre l'impact de l'Holocauste, façonner les perspectives et encourager l'empathie grâce à l'éducation. Il nous permettra de transmettre à des milliers de personnes des leçons cruciales sur les dangers de l'indifférence et de la haine, et de lutter ainsi contre l'antisémitisme et le racisme.

[1] Renaud, Daniel. «Presque quatre évènements haineux par jour à Montréal.» La Presse, le 16 novembre 2023.

[2] La Fondation Azrieli, en partenariat avec la Claims Conference, a chargé Schoen Consulting de mener une étude nationale complète sur la connaissance et la sensibilisation à l'Holocauste au Canada. Schoen Consulting a mené 1 100 entrevues avec des adultes canadiens âgés de 18 ans et plus entre le 1er et le 9 septembre 2018. La marge d'erreur pour tous les répondants est de +/- 3%.

UNE HISTOIRE À RACONTER

LA COMMUNAUTÉ DES SURVIVANTS DE L'HOLOCAUSTE, DES MONTRÉALAIS QUI ONT CONSACRÉ UNE GRANDE PARTIE DE LEUR VIE À LA PRÉVENTION DE L'ANTISÉMITISME ET DU RACISME, DIMINUE EN NOMBRE. LEURS HISTOIRES CONTINUENT D'ÊTRE RACONTÉES GRÂCE À L'UTILISATION DE PLUS DE 870 TÉMOIGNAGES VIDÉO DE NOTRE COLLECTION.

ALORS QUE LES TÉMOIGNAGES DE SURVIVANTS REPRÉSENTENT L'UN DES ÉLÉMENTS LES PLUS APPRÉCIÉS DU MUSÉE, NOUS INVESTISSONS POUR MAINTENIR CES HISTOIRES VIVANTES À TRAVERS LE PROGRAMME «DIMENSIONS IN TESTIMONY», EN PARTENARIAT AVEC LA USC SHOAH FOUNDATION. EN UTILISANT L'INTELLIGENCE ARTIFICELLE ET DES IMAGES DE TYPE 3D, LES VISITEURS POURRONT INTERAGIR AVEC LES SURVIVANTGS POUR DES ANNÉES À VENIR.

Depuis plusieurs décennies, Ted Bolgar and Georgette Brinberg agissent à titre de témoins de l'histoire au Musée de l'Holocauste de Montréal et racontent leur histoire à des milliers de personnes chaque année. Plus de 400 000 personnes ont visionné des témoignages vidéos enregistrés par le Musée et disponibles sur plusieurs platformes ou ont participé à des ateliers éducatifs utilisant ces témoignages.

Ted commence toujours à raconter son enfance en Hongrie de la même manière. "Quand j'étais enfant, je voulais être enseignant." Et en dépit des épreuves, il l'est devenu.

Ted Bolgar

"Le génocide existe toujours. C'est pourquoi les gens comme moi doivent en parler, et que le Musée de l'Holocauste Montréal doit exister."

Georgette Bringberg

NOTRE CAMPAGNE POUR LE FUTUR

NOUS AVONS ALLOUÉ 25 MILLIONS $ DE LA CAMPAGNE À UN FONDS DE DOTATION AFIN DE SOUTENIR LA PROGRAMMATION ACCRUE DU NOUVEAU MUSÉE ET SES COÛTS DE FONCTIONNEMENT.

MONTANT RECUEILLI AU 27 MAI 2024

La campagne **Donnons une voix** a recueilli 113,5 million $ à ce jour. Notre projet d'expansion a bénéficié du soutien historique de la Fondation Azrieli, des trois palliers de gouvernement, ainsi que de nombreux généreux donateurs corporatifs et individuels. Joignez-vous à nous pour soutenir ce projet essentiel pour notre société.

- **6,5 MILLIONS $ À RECUEILLIR**
- **20 MILLIONS $ GOUVERNMENT DU QUÉBEC**
- **25 MILLIONS $ GOUVERNMENT DU CANADA**
- **1,5 MILLION $ VILLE DE MONTRÉAL**
- **67 MILLIONS $ SOUTIEN PRIVÉ**

120 MILLIONS $ OBJECTIF

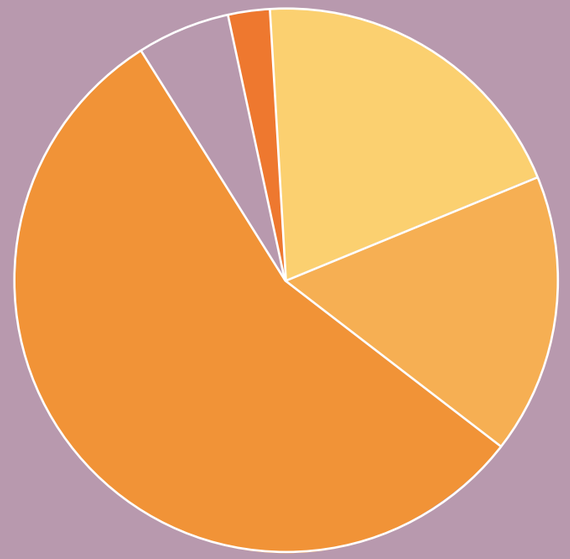

DONNONS UNE VOIX

Devenez des acteurs de changement pour :

- **Préserver la mémoire de l'Holocauste**
- **Prévenir le racisme et défendre les groupes victimes de discriminations**
- **Soutenir les communautés victimes de génocides et lutter contre les génocides aujourd'hui**
- **Encourager le respect de la diversité et de l'inclusion**
- **Promouvoir les droits de la personne**

CABINET DE CAMPAGNE

Julia Reitman
Présidente, campagne
Donnons une voix

Naomi Azrieli, O.C.
PDG, La Fondation Azrieli

Charles Bronfman
Homme d'affaire et philanthrope

Hon. Irwin Cotler
Président international du Centre Raoul Wallenberg pour les droits de la personne

Sylvie Demers
Ancienne présidente, Direction du Québec, Groupe Banque TD

Norman Jaskolka
PDG Sweet Park Holdings et Président du Groupe Aldo

Monique Leroux
Administratrice de sociétés et ex-présidente du Mouvement Desjardins

Charles Sirois
Président du conseil, Télésystème

Jonathan Wener
Président du conseil, Canderel

COMITÉ DE DÉVELOPPEMENT

Kathy Assayag
Marvin Corber
Jack Dym
Anita Frishman Gabbay
Sam Gewurz z"l
Jean-Guy Gourdeau
Hillel Greenbaum
Lindsay Hollinger
Robert Kleinman
Pierre Lapointe
Sherry Luger
Michael Mikelberg
Barry Pascal
Daniel Rabinowicz
Alice Raby
Lindsay Rothstein
Richard Schnurbach
Joel Segal
Natou Suissa
Yair Szlak

BIENFAITEUR FONDATEUR
25 000 000 $
Fondation Azrieli

VISIONNAIRES
2 000 000 $ et plus
Fondation Ruth Grubner et Victor David
Fonds de tolérance Alexander et Ruth Dworkin
Maureen et Jack Dym
Fonds de tolérance Andy et Carole Harper
Roslyn Margles
Eleanor z"l et George Reinitz

CERCLE DES FONDATEURS
1 000 000 $ et plus
Margaret et Sylvan Adams en mémoire de Annie et Marcel Adams
Ronald et Herbert Black
Fondation Sandra et Alain Bouchard
Rita et Charles Bronfman
Claims COnference, EVZ et BMF
Desjardins
Brenda et Samuel Gewurz z"l
Nini-Anne et Lyon Gould
Fonds Vera et Morty Gross
Thomas O. Hecht
Adriana et Haim Kotler z"l
Miriam et Sol Luger, Erica et Gerald Luger, Jayne et Stephen Luger et Caroline et Earl Luger
Rhona Luger, Selina Luger et familles
Sherry Mikelberg, Susan Luger et la fondation familiale Mikelberg
Joyce Takefman et William Nisker en l'honneur de Lucy et David Nisker
Joanne Trudeau et Daniel Rabinowicz

GARDIENS
500 000 $ et plus
Famille Baazov
Familles Cola et Cons
La Fondation Joan et Cary C. Dressler
Fondation Gelmont
Lily et Alex Kotler
Power Corporation du Canada
Richter
Sara et Irwin Tauben
Fondation Hilary et Galen Weston
Anonyme

PROTECTEURS
250 000 $ et plus
Fondation Asper
Famille Dianne et Aldo Bensadoun
BMO Groupe financier
Caisse de dépôt et placement du Québec
Fondation familiale Chiara
CIBC
Tami Dubrofsky
Naomi et Sam Fayer
Fondation familiale Morris et Rosalind Goodman
Saryl et Stephen Gross
Liselotte Ivry z"l
Famille Susan et Aron Lieberman
Fondation McConnell
Jess et Mark Pathy
Fondation RBC
Julia et Stephen Reitman
Fondation Rossy
Banque Scotia
Fondation familiale Alvin Segal
Sharon Steinberg
Groupe Banque TD
Susan et Jonathan Wener

DÉFENSEURS
100 000 $ et plus
Fondation familiale Aberman
Banque Nationale
Fondation de bienfaisance Abe et Sophie Bronfman
Fondation Chopin-Péladeau
Fondation Eldee
Fondation familiale Fayer
Fiera Capital
Anita Frishman Gabbay et Rony Gabbay
Rosie Goldstein et Mark Hardy, Adele et Ruby Friedman et Edie et Philip Friedman
Rosemary et Mel Hoppenheim
Joelle et Bruce Kent z"l
Marlene et Joel King
Mécénat Musica
Roberta et Joseph Menzin en mémoire de Dave Szalavetz
Linda Migicovsky et Norman Jaskolka
Fondation Molson
PearTree Canada
Alice et Joel Raby
Fondation familiale Janice et Mark Sherman
Steven Sonnenstein
Mireille et Murray Steinberg
Gabrielle Tiven
Fonds des vétérans FCJ
Heleena et Eddy Wiltzer, et Jacqueline et Mark Wiltzer
Rose, Shelley et Stephen Yaffe
Fondation familiale Zakuta
Anonyme (3)

PARTISANS
50 000 $ et plus
Nathalie et Laurent Amar
Douglas Arnold
Fondation familiale Birks
Jamie Cassoff et Brandon Knecht
Famille Cummings et Gold
Famille Mitzi et Mel Dobrin
Fondation Flanagan
Phyllis et Lou Gordon
Christine Harkness et Pierre Lapointe
Alice Herscovitch et Bobby Kleinman
Hydro-Québec
Fondation Lederman

BÂTISSEURS DU NOUVEAU MUSÉE

Margaret et Larry Nachshen
Fondation Protech
Fondation familiale Cyril et Dorothy, Joel et Jill Reitman
Fondation Ruth et David Steinberg
Erin Tevel et Richard Schnurbach
Dorothy Zalcman Howard et Steve Howard

PARTENAIRES
10 000 $ et plus
Trudy et Aaron Ain
Diane et Jack Altman
Fondation familiale Amiel
Marcy et Danny Baum
Fondation familiale Becker-Newpol
Cheri Bell et Jeffrey Wise
Famille Carol et Leonard Berall
Etty et Ralph Bienstock
Fondation familiale Brian Bronfman
Dr. Irving et Carol Burnstein
Sandra et Barry Clamen
Diane et Morrie Cohen et famille
Harriet et Marvin Corber
Martina et Michael Corber
Sébastien Côté en mémoire de Edward «Ted» Lewkowski et Jacques «Zyl» Zylberberg
Fondatin J.A. DeSève
Echenberg Family Foundation
Rosa et David Finestone z"l et famille
Wally Fish
FOREST.
En l'honneur de Arnold Fox
Irene et Michael Frankel en mémoire de Eva et Fred Bass
Anna et Irwin Fruchter
Debbie et Fred Fuchs
Judy Gardos-Bergman et Tom Bergman
Debra Gelber et Alon Wexler
Steven Goldberg
Rachel Gropper
Viviana et Howard Gross et famille
Joseph Gurandiano
Linda Hazen
Bernard Henneman
Jacqueline Hopmeyer et Matthew Goldsmith et famille
Régine Horinstein en mémoire de Josée et Israël Hornstein
Fondation Hylcan
Sue Carol et Arnold Isaacson z"l
Sherri et Gerald Issenman
Allison Jaskolka et Hadrien Montagne
Fondation Henry et Berenice Kaufmann
Elinor et Sid Kauhansky
Patsy (Rozenberg) et Michael Kazakoff
Fondation familiale Kendall
Eva Kuper
Leslie Kupferstein en mémoire d'Ella et Fred Kupferstein
Knechtco Investments Inc.
Susan Laxer et Alain Matarasso
Philip et Rene Lichtsztral en mémoire de Ruth et Moe Kumec
Elliot et Carol Lifson
Jewel et Paul Lowenstein
Nancy Maklan et Martin Smith
Monette Malewski
Reuben Malz en mémoire de Raymond Malz
Mindy Mayman
Fondation de bienfaisance Douglas Mayoff
Anna et Joseph Mendel
Natalie Michaud et Joseph Ribkoff en mémoire de Olga Sher
Florence et Sheldon Miller
Jennifer Moscovitz et Ryan Hops
Karen et Phil Nadler
Petrifond Fondation Cie Ltée
Jonathan Plens et Jean Monet
Gary Polachek
Danielle Pollack
Betsy Pomerantz et Sam Berliner
Sylvia et Ted Quint
John et Phyllis Rae
Howard, Ramona et Ellen Reitman
Danny Ritter
Christina Roberts et Jean-Guy Gourdeau
Donna et Eric Rodier
Morrie Rutman
Fonds philanthropique de la famille Salomon
Etti et Harvy Sands
Famille Shindleman
Judy Sigler et Gary Steinmetz
Leesa Steinberg
Merle et Bernard Stotland
Sun Life
Vickie et John Swidler z"l
Daniel Tannenbaum
Albert Taran
Lisa Travis et Irving Dylewski
Mayme et Richard Vineberg
Sylvia et Lou Vogel
George Wielkanoc en mémoire de Yosl (Joe) et Sonia Wielkanoc
Jerry Wise
Lisa et Marc Yedid
Ziki Zaffir et Jeannette Hoffman-Zaffir
Rosalind et Harvey Zalcman
Robert et Randy Zittrer
Anonyme (2)

Pour plus d'information:
Alice Herscovitch / Sébastien Côté
514.345.2605
alice.herscovitch@museeholocauste.ca
sebastien.cote@museeholocauste.ca

museeholocauste.ca

Illustrations: KPMB + Daoust Lestage Lizotte Stecker